

***DOCUMENTO ORIGINAL EN MAL
ESTADO***

C O N S U C R E
ZONA METROPOLITANA DE CARACAS
DISTRITO SUCRE
CONCEJO MUNICIPAL

"OPERACION "PREVENCION SISMO 83"
=====

Respuesta de los Servicios Municipales, Metropolitanos y
Privados ante una situación simulada de Terremoto en el
Area del Distrito Sucre.

COMISION DE INVESTIGACION Y
PROTECCION CIVIL (O.I.P.C.)

CUERPO DE BOMBEROS DEL
DISTRITO SUCRE,

PRESIDENCIA DE CONSUCRE

PETARE: 30 DE JULIO DE 1983

EXPOSICION DE MOTIVOS

Está aceptado el hecho de que el Distrito Sucre, durante el Sismo del 29 de Julio de 1977, fué el más afectado en cuanto a las pérdidas materiales y humanas; y que por lo tanto, puede volver a ser afectado, pudiendo conllevar peores consecuencias: un Sismo de 7.5 en la escala de Richter, produciría en el Area Metropolitana, de acuerdo a estudios realizados, de 10.000 a 20.000 muertos y 500.000 heridos. Lo único que se desconoce es el día y hora exacta que pueda ocurrir otro evento de esta magnitud. Por esta razón potencial, las autoridades municipales y otros organismos metropolitanos, envueltos en la materia, han visto la necesidad de prepararse para minimizar los efectos de este inevitable desastre.

La planificación y el entrenamiento serán la clave para lograr el éxito deseado.

La Comisión de Protección Civil y el Cuerpo de Bomberos del Distrito, han tomado la responsabilidad de planificar e implementar un ejercicio de respuesta ante un terremoto, considerándolo como esencial dentro del Plan Distrital de Defensa Civil. La asesoría científica está a cargo de la Fundación Venezolana de Investigaciones Sismológicas - FUNVISIS.

Este Ejercicio de Campo que se realiza hoy, 30 de Julio de 1983, forma parte de la Campaña Anual de Prevención y Seguridad ante Sismos, que está desarrollando la Comisión de Investigación y - Protección Civil (DIPC), a nivel de todo el Distrito.

Previo al Ejercicio definitivo, se realizaron ejercicios de Mesa y ejercicios parciales de campo.

El Ejercicio global coordinará la respuesta e interacción del Gobierno Municipal y las demás Organizaciones, a nivel del Area Metropolitana de Caracas, haciendo énfasis en:

- 1.- Manejo de la situación, planificación, coordinación y comunicaciones.
- 2.- Despliegue y movilización de personal, equipos y establecimiento de apoyo logístico y Puesto de Comando.

2.-

- 3.- Extinción de incendios, rescate, auxilio médico de emergencia, protección de bienes y propiedades, control de tráfico y remoción de escombros.

El Ejercicio, simulará una de las variadas situaciones de desastre que podría ocurrir, simultáneamente, en el Distrito, como producto del sismo y como es atendida a nivel local, por las Instituciones Municipales y Metropolitanas.

La situación será causada como resultado de un Sismo de 7.5 en la escala de Richter. Se atenderá el foco del incidente, tratando en lo máximo, de igualarlo a una situación real, con los equipos reales que se dispongan.

Este ejercicio permitirá hacer una evaluación global de los servicios de atención en caso de desastre, tratando de ir mejorando cada vez, la coordinación que es de real importancia en estos casos, a fin de salvar la mayor cantidad de vidas y propiedades, a la hora que ocurra un sismo real.

Concejal CARMEN C. DE PACANINS
Presidente de la Comisión de
Investigación y Protección Civil
de CONSUCRE.

CCDP/csb.-

CONSUCRE
COMISION DE INVESTIGACION Y PROTECCION CIVIL (OIPC)
UNIDAD DE OPERACIONES

CRONOGRAMA DE PLANIFICACION, COORDINACION
Y EJECUCION DE LA OPERACION " PREVENCIÓN SISMO 83"

<u>20 ABRIL</u> <u>Miercoles</u>	Explicación preliminar de la Operación "Prevención 83 " Lugar: Presidencia de Consucre.
<u>6 Mayo</u> <u>VIERNES</u>	Ejercicio de Mesa Lugar Sala de Operaciones (OIPC) Consucre Hora: 8:00 AM.
<u>11 Junio</u> <u>SABADO</u>	Ejercicio Parcial de Campo (Seguridad Policial y Vial) Lugar: Urbanización Los Samanes Hora: 8:00 AM.
<u>15 Junio</u>	Evaluación del Ejercicio Parcial (Seguridad Policial y Vial) Lugar: Sala de Operaciones (OIPC) Consucre Hora: 8:00 A.M.
<u>16 Junio</u> <u>JUEVES</u>	Reunión con los Organismos asistenciales de apoyo (Ambulancias) Lugar: Sala de Operaciones de OIPC. CONSUCRE Hora: (:00 A.M.
<u>2 Julio</u> <u>SABADO</u>	Reunión con las víctimas simuladas Lugar: Auditorium Instituto Mejoramiento Profesional Hora: 2:00 P.M. a 6:00 P.M.
	Ejercicio Parcial de Campo (Organismos de Apoyo) Lugar:Urbanización Los Samanes Hora: 8: 00 A.M.
<u>6 Julio</u> <u>MIERCOLES</u>	Evaluación del Ejercicio Parcial (Organismos de Apoyo) Lugar Sala de Operaciones (OIPC) CONSUCRE Hora: 8:00 A.M.
<u>9 Julio</u> <u>SABADO</u>	Ejercicio Parcial de Campo (Víctimas Simuladas) Lugar Urbanización Los Samanes

<u>13 JULIO</u> <u>MIERCOLES</u>	Rueda de Prensa Lugar: O.I.P.C. Consucro Hora: 0:00 A.M.
<u>16 JULIO</u> <u>SABADO</u>	Ejercicio Global de Campo (Todos los participantes) Lugar: Urbanización Los Samanes Hora: 0: 00 A.M.
<u>18 Julio</u> <u>LUNES</u>	Evaluación del Ejercicio Global (Todos los Participantes) Lugar: Sala de Operaciones OIPC. Consucro Hora: 8:00 A.M.
<u>29 Julio</u> <u>VIERNES</u>	Revisión definitiva y cambios de última hora (Todos los participantes) Lugar: Sala de Operaciones OIPC. Consucro Hora: 8:00 A.M.
<u>30 Julio</u>	Simulacro " PREVENCIÓN SISMO 83" Lugar:Urbanización Los Samanes Hora: 7: 00 A.M.
<u>12 Agosto</u> <u>VIERNES</u>	Evaluación General de la Operación " Prevención Sismo 83" Lugar Sala de Operaciones OIPC CONSUCRE Hora: 8:00 A.M.

PROGRAMA GENERAL

30 JULIO -- 1. 983

9: 30 A.M. PLAN DE CONTIGENCIA PARA TERREMOTOS EN EL DISTRITO SUCRE

BIENVENIDA: CONCEJAL ENRIQUE MENDOZA
 Presidente del Concejo Municipal del Distrito Sucre

 CONCEJAL CARMEN C. DE PACANINS
 Presidente de la Comisión de Investigación y Protección Civil
 (O.I.P.C.) Consucro

10:00 A.M. EL DISTRITO SUCRE EN ACCION
 "OPERACION PREVENCION SISMO 83"

NARRADORES: Dr. RICARDO ESPINOSA
 Jefe de Planificación de Protección Civil- CONSUCRE

 LIC. LUIS GARCIA
 Asesor Ad-Honorem de Protección Civil - CONSUCRE

 CAPITAN (B) LEWIS VALERO
 Jefe de Instrucción . Cuerpo de Bomberos del Distrito Sucre

EVALUACION Y CRITICAS

INTERLOCUTORES: Lic. MANUEL BAZZANI
Director Ejecutivo O.I.P.C.

Tcnel. NELSON MIJARES (B)
Jefe de Operaciones. Cuerpo de Bomberos del
Distrito Sucre

Oficial 2a. MARCOS T. BASTIDAS
Jefe Unidad Especial Sucre 4.
Policia Metropolitana

DESCRIPCION DEL EVENTO

EL HECHO:

A las 10:05 horas de un Sábado 30 de Julio, se produce un movimiento sísmico con una magnitud de 7.5 en la escala de Richter y una duración de 19 segundos. El epicentro del sismo fué localizado por el Observatorio Cajigal a 12 millas al norte de Caraballeda.

Se producen daños mayores, incendios incontrolables y numerosas víctimas a lo largo del Distrito Sucre.

Una patrulla del Destacamento 41 de la Policía Metropolitana que vigilaba la zona, informa que en el área de la Urbanización Los Samanes, Calle 12, Municipio Baruta, ha habido resquebrajamiento parcial en la estructura del Edificio Los Frailes de varios pisos de altura presentándose, además la ruptura de la línea de gas doméstico. La tubería al romperse, produjo una explosión y subsecuente incendio en esa área residencial, resultando del hecho entre 100 a 150 víctimas.

Tres vehículos estacionados frente al edificio, fueron alcanzados por las llamas.

Uno de los vehículos que transportaba medicamentos, llevaba, además un repuesto radioactivo para una Clínica cercana. Cientos de personas han sido evacuadas hacia áreas verdes previamente designadas.

AREA DEL DESASTRE:

El área donde ocurrió el hecho, es una área residencial, densamente poblada, cuenta con varios locales comerciales. Existe un grupo voluntario cercano y una escuela primaria. (Ver mapa anexo)

El Presidente del Concejo Municipal del Distrito Sucre, al enterarse de los hechos, declara al área como Zona de desastre y, de inmediato, activa el Plan de Atención de Terremotos, coordinado por su Comisión de Investigación y Protección Civil Distrital (OIPC).

COMANDO DEL EJERCICIO

Director General

Lic. Manuel Bazzani
Director Ejecutivo de
OIPC. Consucre.

Jefe Puesto de Comando

Lic. William Pedron
Jefe Operaciones de la
OIP Consucre

Coordinador de Servicios
Bomberos

Tenel (B) Nelson Mijares
Jefe de Operaciones del
Cuerpo de Bomberos del
Distrito Sucre. Consucre

Coordinador de Servicio Policiales

Oficial 2a. Marcos T. Bas-
tidas,
Jefe Unidad Especial Su-
cre de Policia Metropolita-
na

Coordinador de Servicios Forenses

Dr. Diego Garcia Quintero
Jefe División Medicatura
Forense
Policia Técnica Judicial
(P.T.J.)

Coordinador de Maquinaria e
Ingenieria

Ing. Virginia Mujica
Obras Especiales
Unidad de Mantenimiento
Urbano (U.M.U.)

Coordinador de Apoyo Aéreo

Sr. Ernesto Estévez
Coordinador de Operaciones
O.I.P.C. Consucre

Coordinador de Asistencia Médica

Dr. Juan Cirerol
Médico Cirujano
OIPC. Consucre

Coordinador de Información Pública
y Prensa

Sr. Oscar Burgos
OIPC Consucre

Coordinador de Transportación

Lic. Carlos Bello
OIPC Consucre

Coordinador de Grupos de Apoyo

Sr. Ivan Silva A.
OIPC Consucre

Coordinador de Logística y Enlace

Ing. Jose Enrique Nevado
OIPC Consucre

Coordinador de Comunicaciones

Mayor (B) Florencio Rodri-
guez. Jefe Comunicaciones
Cuerpo de Bomberos del Dis-
trito Sucre

Coordinador de Servicio Social

Lic. Maite Avalos
OIPC Consucre

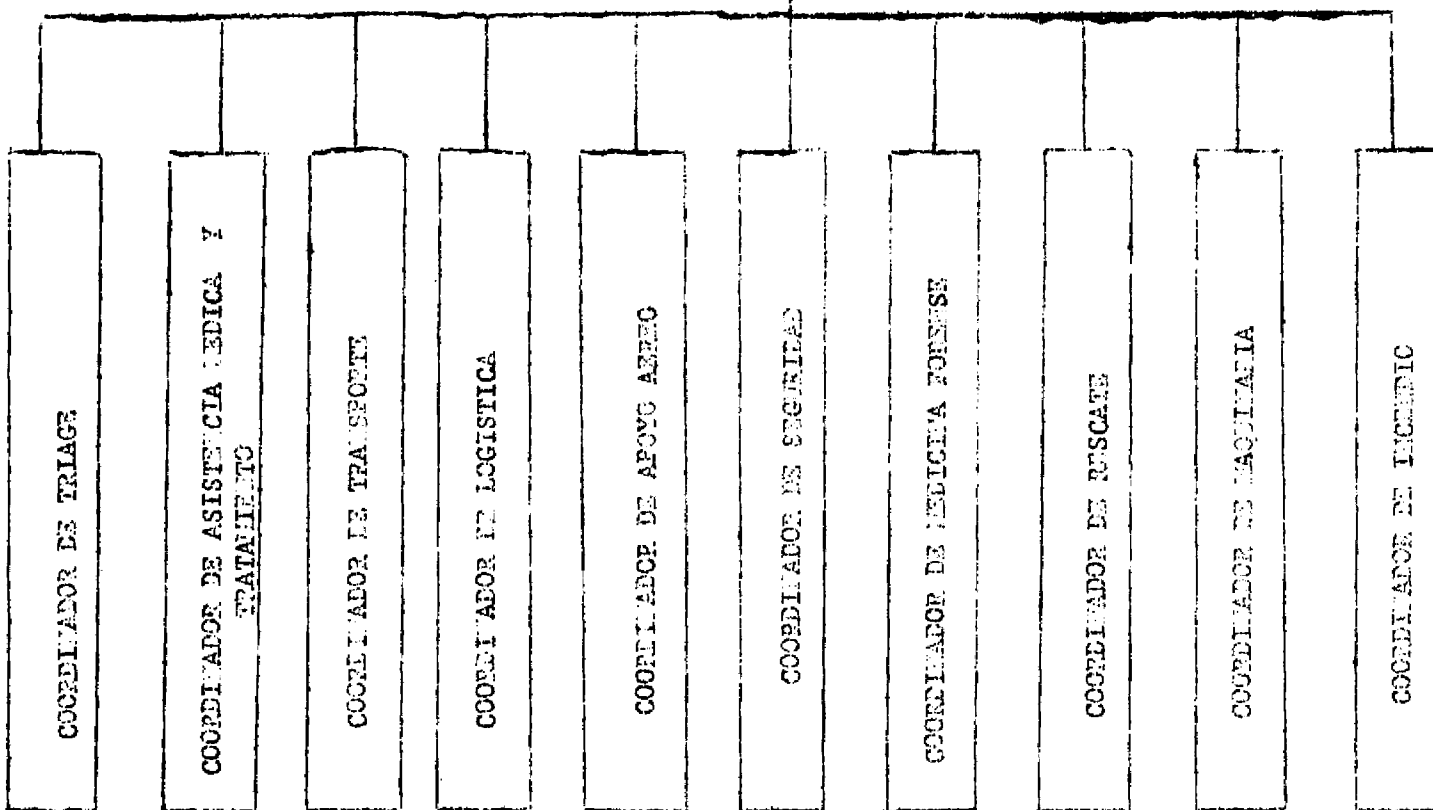
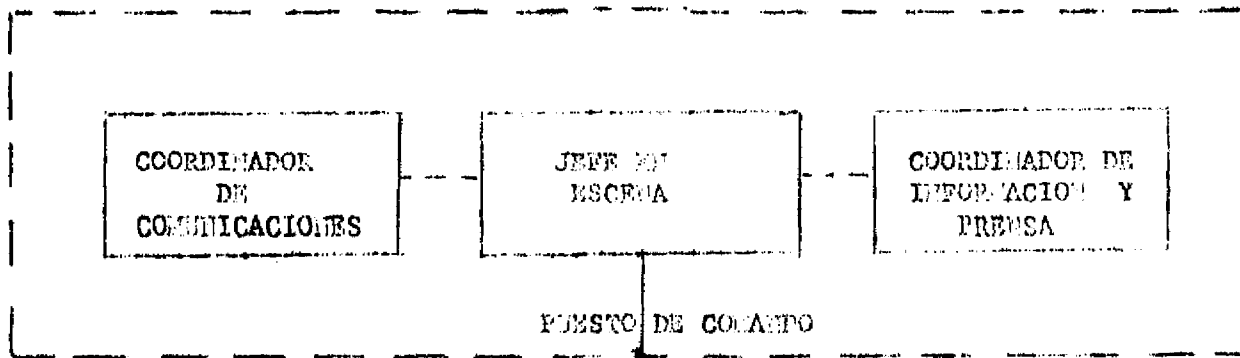

ORGANIGRAMA DE CARGOS PARA LA ATENCION
DE DESASTRES O ACCIDENTES MAYORES

COMISURE
COMISION DE INVESTIGACION Y PROTECCION CIVIL
O.I.P.C.
UNIDAD DE OPERACIONES



DIAGRAMA ESQUEMATICO DE ATENCION A UN DESASTRE.



OPERACION
PREVENCIÓN SISMO 83
(30 Julio 1983)

ORGANISMOS, ENTIDADES, PERSONAS PARTICIPANTES Y COLABORADORES EN EL EJERCICIO
" OPERACION PREVENCION SISMO 83 "
=====

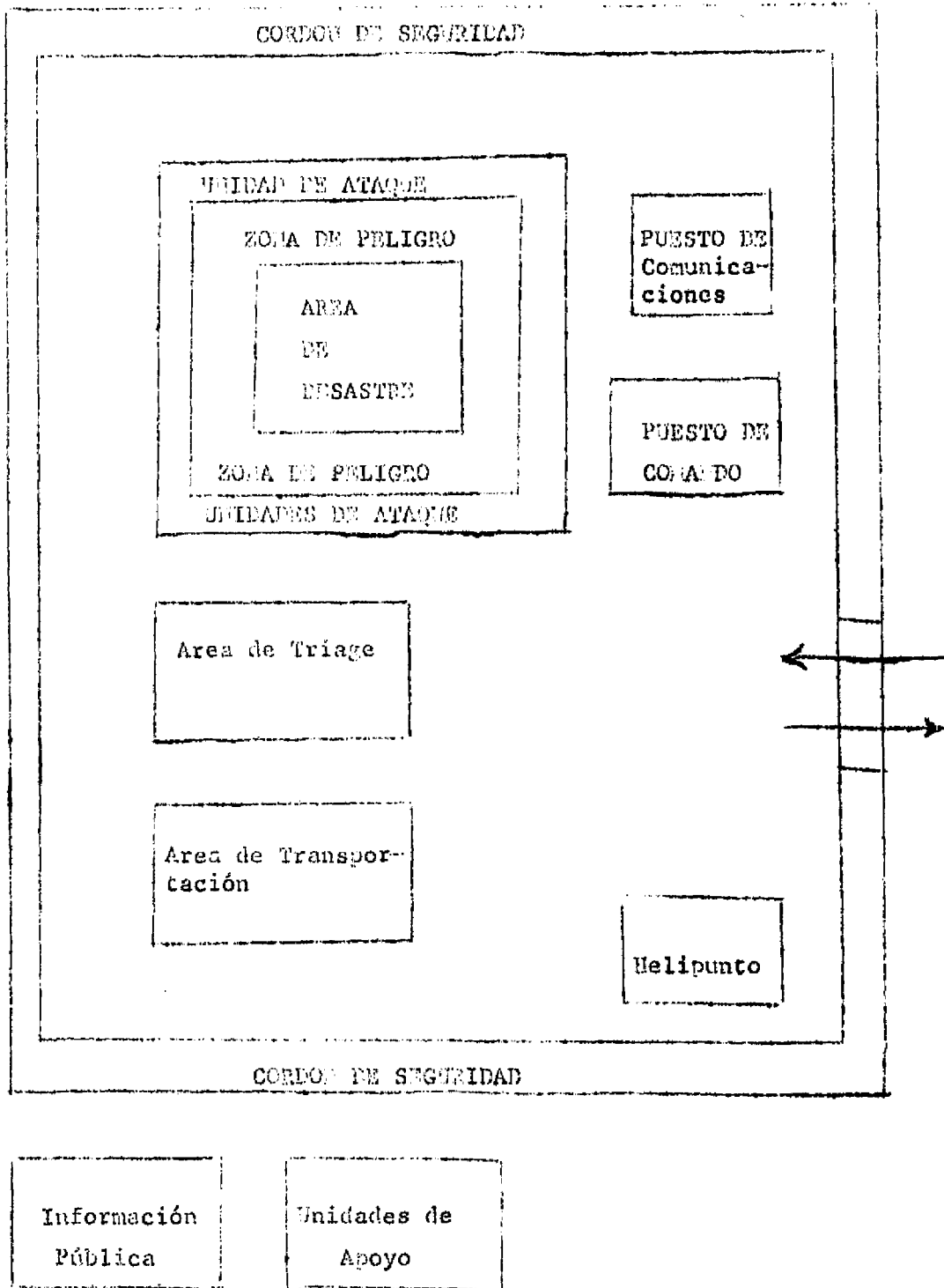
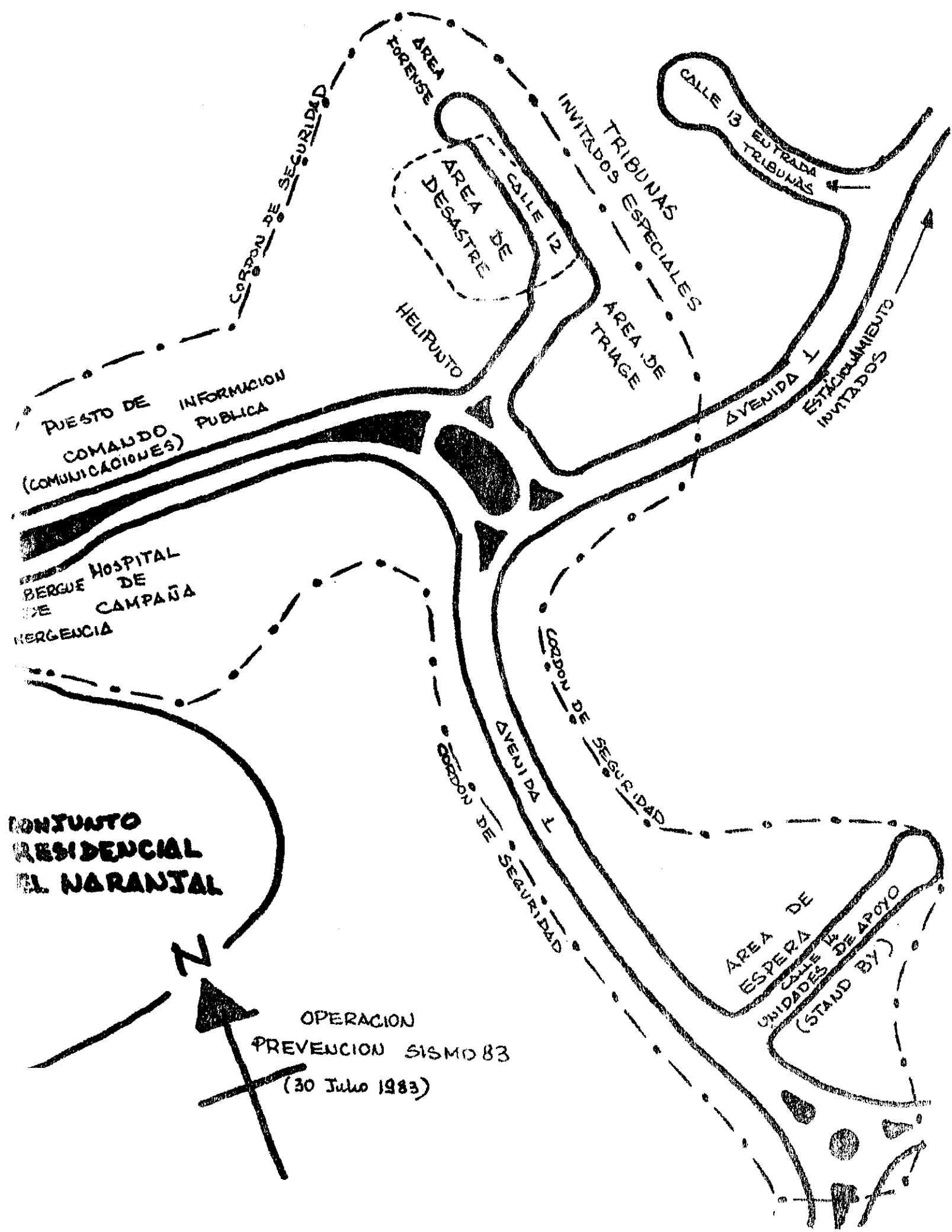
ORGANIZACION Y COORDINACION GENERAL:

O.I.P.C. COMISION DE INVESTIGACION Y PROTECCION CIVIL - CONSUCRE.

ORGANISMOS PARTICIPANTES:

- CUERPO DE BOMBEROS DEL DISTRITO SUCRE - CONSUCRE
 - Extinción y Combate de Incendios
 - Traslado de Ambulancias
 - Rescate
 - Apoyo Logístico

- DIRECCION DE INTELIGENCIA, SEGURIDAD Y PREVENCION. DISIP.
 - Explosiones y Fuego
 - Patrullaje
 - Cordón de Seguridad

- POLICIA METROPOLITANA, UNIDADES ESPECIALES SUCRE 4 y SUCRE 7, DESTACAMENTO 41 Y ZONA No. 7. DEPARTAMENTO AEREO.
 - Patrullaje y Alcabalas
 - Cordón de Seguridad
 - Control de Tribunas
 - Evaluación Aérea
 - Evacuación Aeromédica

- POLICIA TECNICA JUDICIAL P.T.J. MEDICATURA FORENSE Y HOMICIDIOS SANTA MONICA.
 - Levantamiento y traslado de cadáveres
 - Investigación Criminal

- UNIDAD DE MANTENIMIENTO URBANO UMU - CONSUCRE.
 - Levantamiento y Remoción de escombros.
 - Material de Escenografía
 - Evaluación de Ingeniería

- C.A. LA ELECTRICIDAD DE CARACAS
 - Material de Escenografía
 - Servicio de Energía Eléctrica
 - Traslado Aéreo de personal Médico, Víctimas y Equipo.
- C.A. METRO DE CARACAS
 - Apoyo de Ambulancias
- AMBULANCIAS SILVA
 - Apoyo de Ambulancias
- AMBULANCIAS DEL ESTE
 - Apoyo de Ambulancias-
- INSTITUTO METROPOLITANO DEL ASEO URBANO IMAU
- SABENPE C.A.
 - Limpieza y Aseo del Area
- CORPORACION VENEZOLANA DEL PETROLEO CORPOVEN
 - Servicio y Seguridad del Gas Doméstico
 - Control de tuberías de gas
 - Pirotecnia
- URBANIZADORA LOS SAMANES
 - Acondicionamiento del Area y facilidades
- GRUPO DE RESCATE Y APOYO VIAL
 - Apoyo en Prevención y Seguridad Vial
- GRUPO DE RESCATE PETARE (G.R.P.)
 - Apoyo Area de triage (Estabilización y movimientos de heridos)
- GRUPO DE RESCATE VENEZUELA (GRV)
 - Apoyo Area de Triage, Helipuntos y Evacuación aeromédica (Estabilización, Traslado de Heridos y Material en Helicóptero)

- GRUPO DE RESCATE LAS MINAS

- Apoyo Control de afectados
- Albergue de Emergencia

- CUERPO DE RESCATE Y EMERGENCIA (CRE)

- Apoyo en personal y comunicaciones al Puesto de Comando.

- DIRECCION DE VIGILANTES DE TRANSITO (MTC)

- Control y Seguridad Vial

- C.A.N.T.V

- Línea muerta y control alámbrico de comunicaciones

- FUNDACION VENEZOLANA DE INVESTIGACIONES SISMOLOGICAS (FUNVISIS)

- Información, Investigación y Recopilación Científica de datos
- Apoyo Logístico

DIRECCION DE DEFENSA CIVIL SANIDAD (D.S.A.S.)

- Hospital de Campaña
- Apoyo en Comunicaciones

CENTRO MEDICO DOCENTE LA TRINIDAD

- Personal Médico y Paramédico Área de Triage

CUERPO DE BOMBEROS UNIVERSITARIOS (U.C.V.)

- Apoyo de Ambulancias
- Personal de Relevó

ASOCIACION DE SCOUTS Y GUIAS DE VENEZUELA

- Personal de Víctimas simuladas y maquillaje

SERVICIO PANAMERICANO DE PROTECCION C.A.

- Custodia y Transporte de Valores

FONDO DE SOLIDARIDAD SOCIAL (FUNDASOCIAL)

- Apoyo Logístico Hospital de Campaña

DIRECCION NACIONAL DE DEFENSA CIVIL - MRI

- Evaluación e Información del desastre al Poder Ejecutivo.

VENEVISION CANAL 4. PROGRAMA BUENOS DIAS VENEZUELA Y EL INFORMADOR.

- Filmación y Prensa

CRUZ ROJA VENEZOLANA = BRIGADA DE SOCORRO

- Hospital de Campaña
- Equipo Médico
- Apoyo de Ambulancia

DIRECCION DE AERONAUTICA CIVIL DEL MTC.

- Control de Operaciones Aéreas

VENEZOLANA DE TELEVISION CANAL 8. GERENCIA DE PRENSA.

- Filmación y Prensa

CERVECERIA POLAR

- Apoyo de Ambulancias

CONSEJO NACIONAL PARA EL DESARROLLO DE LA INDUSTRIA NUCLEAR (CONADIN)

- Protección y Evaluación de peligro radioactivo

TELEVISORA NACIONAL. CANAL 5. PROGRAMA CIENCIA Y UNIVERSO.

- Filmación

MINERVA FILMS

- Filmación

DEPARTAMENTO AEREO DE LAS FUERZAS ARMADAS DE COOPERACION (FAC)

-- Evaluación aérea

INSTITUTO NACIONAL DE PARQUES (INPARQUES)

Apoyo en Comunicaciones

ESCUELA DE PERROS DE LOS TEQUES

-- Búsqueda de Víctimas bajo escombros.

SERVICIO DE COMUNICACIONES DE LAS FUERZAS ARMADAS

-- Apoyo en Comunicaciones

ORGANISMOS COLABORADORES:

- Promociones La Trinidad Vargas C.A.
- Steritex
- Cafi
- Hoechst Remedia
- Frica C.A.
- Farma S.A.
- Aserradero Mohedano
- Andreu Decoraciones
- Policanchas C.A.
- Pepsi-Cola C.A.
- Mesuca
- Fundaincendios MARNR
- Cerveceria Polar
- Dirección de Servicios Médicos Municipales -Consucra.
- Andamios del Centro C.A.
- Casa de la Cultura - Consucra
- Droguería Pace C.A.
- ~~Contraenchapados~~ MARICHO C.A.
- ~~Fábrica de Muebles Tepuy S.R.L.~~
- Maderera BECOM
- Proacril
- Aserradero La Carlota C.A.
- Maderas del Mato Grosso C.A.
- Maderera Santa Bárbara
- Maderera Petare
- Maderera El Tablazo
- Vene Market C.A.
- C A D A